

MAPA DO CELÓW PROJEKTOWYCH	
Identyfikator zgłoszenia prac geodezyjnych	OG.6640.2231.2022
Położenie obszaru opracowania	Zareby Koscielne, dz. 48/2, 49/1, 49/2, 50, 56/1, 56/2
Nazwa gminy	Zareby Koscielne
Obręb ewidencyjny	identyfikator nazwa
	141611_2.0044 Zareby Koscielne
Skala mapy	1:500
Nazwa układu współrzędnych	prostokątnych płaskich wysokości
	2000/7 PL-EVRF2007-NH
Oznaczenie granic obszaru opracowania	
Kierownik prac geodezyjnych: mgr inż. Adam Dąbrowicz Numer uprawnień zawodowych: 7001	
Mapa zgodna z przepisami § 31.1 rozporządzenia MR z dnia 18.08.2020 r. (tj. Dz.U. 2022, poz.1670). Mapa nadaje się do projektowania budynków w odległości mniejszej niż 4 m. od granic działki.	
Imię i nazwisko wykonawcy mapy:	Data, imię i nazwisko, numer uprawnień zawodowych oraz podpis kierownika prac:
GEOSTUDIO Adam Dąbrowicz ul. Mysłkowskiego 11, 07-300 Ostrow Maz. NIP 7591171049, REGON 140374031 tel. 606825119 geostudio@geostudio.waw.pl	GEODETA UPRAWNIENY Nr upr. 7001 mgr inż. Adam Dąbrowicz 1.12.2022

Poświadczam, że niniejszy dokument został opracowany w wyniku prac geodezyjnych i kartograficznych, których rezultaty zawiera operat techniczny pozytywnie zweryfikowany. Jednocześnie informuję, że jestem świadomy odpowiedzialności karnej za złożenie fałszywego oświadczenia.	
Identyfikator ewidencyjny operatu technicznego	P.1416.2022.1912
Organ służby geodezyjnej, który otrzymał zgłoszenie	Starosta Ostrowski
Wykonawca prac geodezyjnych	GEOSTUDIO Adam Dąbrowicz
Nr oraz data sporządzenia dokumentu zawierającego wyniki pozytywnej weryfikacji	Protokół weryfikacji nr OG.6640.2231.2022_1 z dnia 2.12.2022
Imię i nazwisko oraz nr uprawnień zawodowych kierownika prac	Adam Dąbrowicz Nr uprawnień 7001

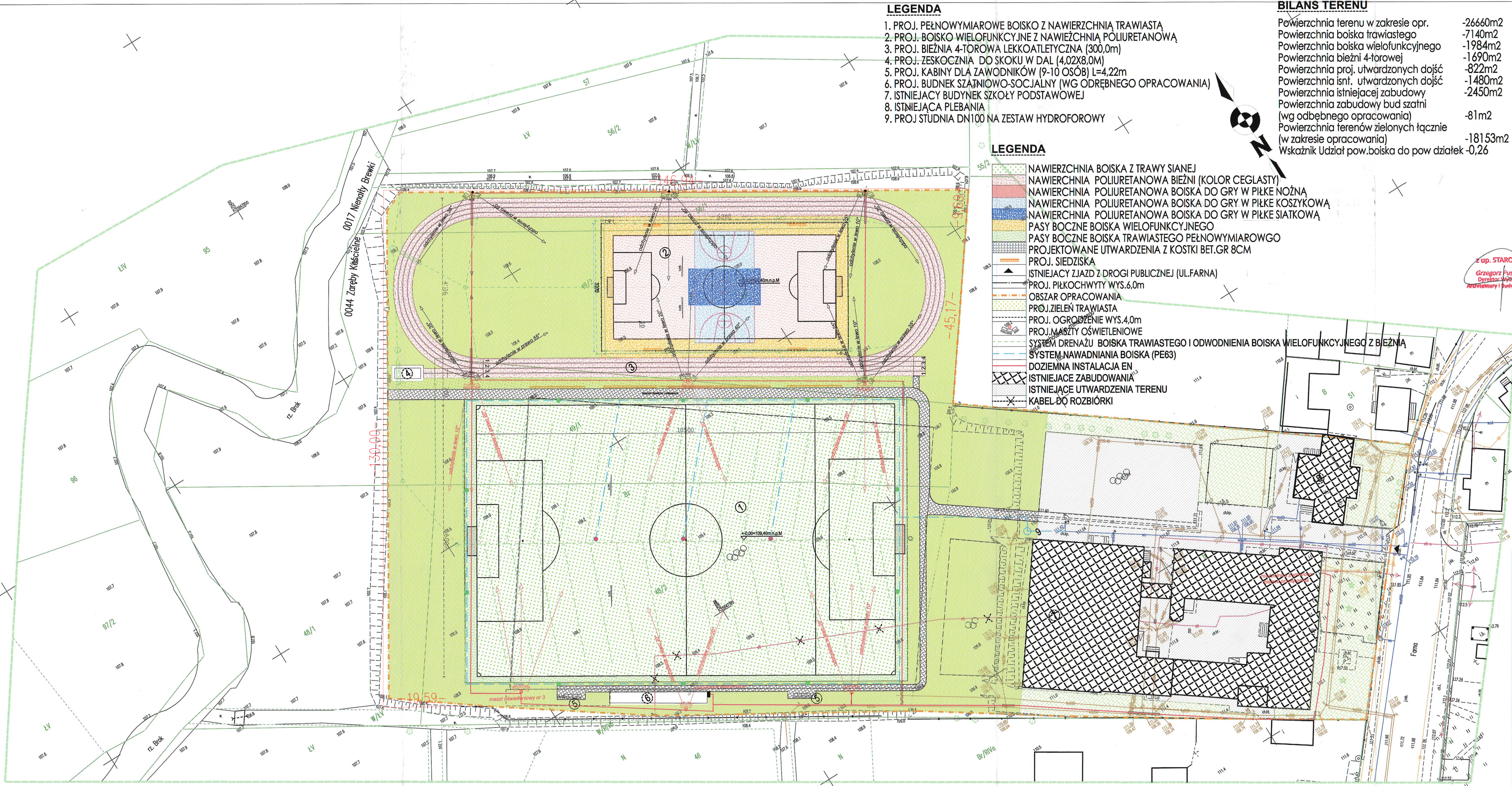

- LEGENDA**
- PROJ. PEŁNOWYMIAROWE BOISKO Z NAWIERZCHNIĄ TRAWIASTĄ
 - PROJ. BOISKO WIELOFUNKCYJNE Z NAWIERZCHNIĄ POLIURETANOWĄ
 - PROJ. BIEŻNIA 4-TOROWA LEKKOATLETYCZNA (300,0m)
 - PROJ. ZEŚKOCZNIA DO SKOKU W DAŁ (4,02X8,0M)
 - PROJ. KABINY DLA ZAWODNIKÓW (9-10 OSÓB) L=4,22m
 - PROJ. BUDNEK SZATNIOWO-SOCJALNY (WG ODRĘBNEGO OPRACOWANIA)
 - ISTNIEJĄCY BUDYNEK SZKOŁY PODSTAWOWEJ
 - ISTNIEJĄCA PLEBANIA
 - PROJ. STUDNIA DN100 NA ZESTAW HYDROFOROWY

- LEGENDA**
- NAWIERZCHNIA BOISKA Z TRAWY SIANEJ
 - NAWIERZCHNIA POLIURETANOWA BIEŻNIA (KOLOR CEGLASTY)
 - NAWIERZCHNIA POLIURETANOWA BOISKA DO GRY W PIŁKE NOŻNĄ
 - NAWIERZCHNIA POLIURETANOWA BOISKA DO GRY W PIŁKE KOSZYKOWĄ
 - NAWIERZCHNIA POLIURETANOWA BOISKA DO GRY W PIŁKE SIATKOWĄ
 - PASY BOCZNE BOISKA WIELOFUNKCYJNEGO
 - PASY BOCZNE BOISKA TRAWIASTEGO PEŁNOWYMIAROWEGO
 - PROJEKTOWANE UTWARDZENIA Z KOSTKI BET.GR 8CM
 - PROJ. SIEDZISKA
 - ISTNIEJĄCY ZJAZD Z DROGI PUBLICZNEJ (UL.FARNA)
 - PROJ. PIŁKOCHWYTY WYS.6,0m
 - OBZAR OPRACOWANIA
 - PROJ.ZIELEŃ TRAWIASTA
 - PROJ. OGRODZENIE WYS.4,0m
 - PROJ.MASZTY OŚWIETLENIOWE
 - SYSTEM DRENAŻU BOISKA TRAWIASTEGO I ODWODNIENIA BOISKA WIELOFUNKCYJNEGO Z BIEŻNIA
 - SYSTEM NAWADNIANIA BOISKA (PE63)
 - DOZIEMNA INSTALACJA EN
 - ISTNIEJĄCE ZABUDOWANIA
 - ISTNIEJĄCE UTWARDZENIA TERENU
 - KABEL DO ROZBIÓRKI

BILANS TERENU

Powierzchnia terenu w zakresie opr.	-26660m ²
Powierzchnia boiska trawiastego	-7140m ²
Powierzchnia boiska wielofunkcyjnego	-1984m ²
Powierzchnia bieżni 4-torowej	-1690m ²
Powierzchnia proj. utwardzonych dojeżdżalni	-822m ²
Powierzchnia istn. utwardzonych dojeżdżalni	-1480m ²
Powierzchnia istniejącej zabudowy	-2450m ²
Powierzchnia zabudowy bud szatni (wg odrębnego opracowania)	-81m ²
Powierzchnia terenów zielonych łącznie (w zakresie opracowania)	-18153m ²
Wskaźnik Udział pow.boiska do pow działek	-0,26

z up. STAROSTY
Grzegorz Puścian
Dyrektor Urzędu
Architektury i Budownictwa

Niniejsze stanowi załącznik do pozwolenia na budowę
Nr 309/2024 z dnia 2.12.2024

Projekt ROZBUDOWA BOISKA PIKARSKIEGO ORAZ BUDOWA BOISKA TYPU ORLIK BUDOWA BIEŻNI 4-TOROWEJ WRAZ Z ZEŚKOCZNIA DO SKOKU W DAŁ, KABINY DLA ZAWODNIKÓW, MASZTY OŚWIETLENIOWE, DOZIEMNA INSTALACJA ELEKTRYCZNA, PIŁKOCHWYTY, SYSTEM NAWADNIANIA BOISKA TRAWIASTEGO, ODWODNIENIE LINIOWE BOISKA TYPU ORLIK		
Inwestor	Gmina Zareby Koscielne ul. Kowalska 14 07-323 Zareby Koscielne	
Kadrowi inwestor	Zareby Koscielne działka ew. nr 48/1, 48/2, 49/1, 49/2, dz. nr 56/1, ul. Farna 20	
PROJEKTANT	ROZDZIAŁ UPRAWNIEN	PODPIS
mgr inż. arch. CZARZYŃSKI ZAKRZEWSKI	uprawnienia budowlane w specjalności architektonicznej bez ograniczeń nr upr. MA/09712	
mgr inż. JUSTYNA TOPOLANSKA	uprawnienia budowlane w specjalności instalacyjnej bez ograniczeń nr upr. PZ/0144/P/09576	
mgr inż. KRZYSZTOF GALAZKA	uprawnienia budowlane w specjalności instalacyjnej bez ograniczeń nr upr. PZ/0144/P/09576	
mgr inż. DARIUSZ LIPISZKO	uprawnienia budowlane w specjalności instalacyjnej bez ograniczeń nr upr. PZ/0144/P/09576	
Faza projektu	PROJEKT BUDOWLANY	
Brutto	AR, IS, IE	
Tytuł rysunku	PROJEKT ZAOGOSPODAROWANIA TERENU	
Skala	1:500	
Data	08-2024	
NR RYSUNKU		1