



RZECZOZNAWSTWO TECHNICZNE inż. Zbigniew Skwierczyński
Certyfikowany Rzecznawca Samochodowy RS001300
Centrum Certyfikacji Rzecznawców Samochodowych 536/09/12/15/18
Biegły skarbowy w zakresie techniki samochodowej
ul. Widnichowska 20A / 17, 07-300 Ostrów Mazowiecka
tel. 503 972 060, e-mail: zbychxy@poczta.onet.pl

Wycena Nr: OT/05/2024

z dnia: 2024/01/29

Wykonawca opinii: inż. Zbigniew Skwierczyński

Zleceniodawca: Urząd Gminy Zaręby Kościelne

Adres: ul. Kowalska 14, 07-323 Zaręby Kościelne

Zlec. pismo, znak: Zlecenie

z dnia: 2024/01/23

Zadanie: Określenie wartości rynkowej pojazdu

DANE IDENTYFIKACYJNE POJAZDU (*)

Dane: [C] I-2024

Marka: JELCZ

Model pojazdu: 325 15.4t

Wersja: Pożarniczy rok produkcji
1983

Nr rejestracyjny: WORA430

Rok prod.: 1988

Rodzaj pojazdu: Samochód specjalny pożarniczy*

VIN: 4826

Wskazanie drogomierza

2852 km

Okres eksploatacji pojazdu (1988/05/15-2024/01/29)

428 mies.

Opis rodzaju pojazdu

Określenie wartości rynkowej pojazdu

Charakter wykorzystania

Pojazd specjalny pożarniczy

Kolor powłoki lakierowej kabiny

czerwony 1-warstwowy syntetyczny

Dop. masa całk.

15700 kg*

Rodzaj zabudowy

samochód pożarniczy 004

Rodzaj kabiny

długa

Liczba osi / Rodzaj napędu / Skrzynia biegów

2 / 4x2 / manualna

Zawieszenie osi przedniej / tylnej / Rozstaw osi

resory / resory / 4100 mm

Numer silnika

XXX

Jednostka napędowa

z zapłonem samoczynnym

Pojemność / Moc silnika

11100 ccm / 149 kW (203 KM)

Liczba cylindrów / Układ cylindrów

6 / rzędowy

OPIS ZAMONTOWANEGO W POJEŹDZIE OGUMIENIA

Koło	Marka, typ	Bieżnik [mm]	Zużycie [%]
Przednie lewe:	SAVA 11-00 R22,5		30
Przednie prawe:	SAVA 11-00 R22,5		30
Tylne LZ:	KAMA 11-00 R20		30
Tylne LW:	KAMA 11-00 R20		30
Tylne PZ:	KAMA 11-00 R20		30
Tylne PW:	KAMA 11-00 R20		30

STAN TECHNICZNY POJAZDU

Rok produkcji pojazdu 1983, z uwagi na brak w katalogach pojazdu z rocznika 1983, wartość bazową ustalono na podstawie pojazdu z rocznika 1988 dostępnego w katalogach, oraz na podstawie dostępności na aukcjach internetowych pojazdu tej samej marki i typu oraz rocznika 1983.

Pojazd kompletny sprawny technicznie.

Nadwozie: w kolorze czerwonym pożarniczym widoczne eksploatacyjne zarysowania powierzchni lakierniczych, oraz widoczne miejscowe ogniska korozji pod powłokowej.

Wnętrze: stan średni - zabrudzone.

Układ jezdy: koła w rozmiarze przód 22,5", tył 20" opony przód marki SAVA rozmiar 11-00 R22,5 zużycie ok, 30%, opony tył marki KAMA rozmiar 11-00 R20 zużycie ok. 30%.

Układ kierowniczy: kompletny.

Układ zawieszenia przód i tył - kompletny brak możliwości sprawdzenia w miejscu oględzin pojazdu

Rama: bez widocznych uszkodzeń- miejscowe ogniska korozji pod powłokowej.

Układ hamulcowy: kompletny.

Silnik: rozruch i praca prawidłowa.

Osprzęt silnika: kompletny.

Instalacja elektryczna: kompletna.

Zabudowa pożarnicza bez widocznych uszkodzeń.

KOREKTY

WARTOŚĆ BAZOWA BRUTTO (428 mies.)	24 000 PLN
KOREKTA ZA OGUMIENIE	- 1 020 PLN
KOREKTY RÓŻNE	- 3 112 PLN

W tym:	[%]	Wartość [PLN]
Stan utrzymania i dbałość o pojazd	-1.0	- 239
Korekta ze względu na serwisowanie pojazdu	-2.0	- 479
Szczególny charakter eksploatacji	-2.0	- 479
Regionalna sytuacja rynkowa	-3.0	- 718
wady i uszkodzenia ukryte	-5.0	-1 197

Wartość rynkowa brutto wyżej zidentyfikowanego pojazdu, określona na dzień wykonania opinii wynosi:

19800 PLN

(słownie: dziewiętnaście tysięcy osiemset złotych)

w tym VAT (23.0%) 3702.44 PLN

Wartość określono na podstawie:

- notowań wartości rynkowych ustalonych przez wykonawcę opinii,

- korekt mających wpływ na wartość pojazdu

Wycenę sporządził:

inż. Zbigniew Skwierczyński

RZECZOZNAWSTWO TECHNICZNE
inż. Zbigniew Skwierczyński
07- 300 Ostrów Maz. ul. Widnichowska 20a/17
tel. 503 972 060
Regon 550417501 NIP 7591018017

RZECZOZNAWCA SAMOCHODOWY
RS 001300 z listy Ministra TB i GM
Certyfikat CCRS 536/09/12

inż. Zbigniew Skwierczyński

DOKUMENTACJA FOTOGRAFICZNA

do wyceny nr: OT/05/2024

z dnia: 2024/01/29

DANE IDENTYFIKACYJNE POJAZDU

[C]I-2024

Marka: JELCZ

Model pojazdu: 325 15.4t

Wersja: Pożarniczy rok produkcji 1983 Nr rejestracyjny: WORA430

Rok prod.: 1988

Rodzaj pojazdu: Samochód specjalny pożarniczy*



fot.1



fot.2



fot.3



fot.4

RZECZOZNAWSTWO TECHNICZNE
inż. Zbigniew Skwierczyński
07-300 Ostrów Maz. ul. Widnichowska 20a/17
tel. 503 972 060
Regon 550417501 NIP 7591018017

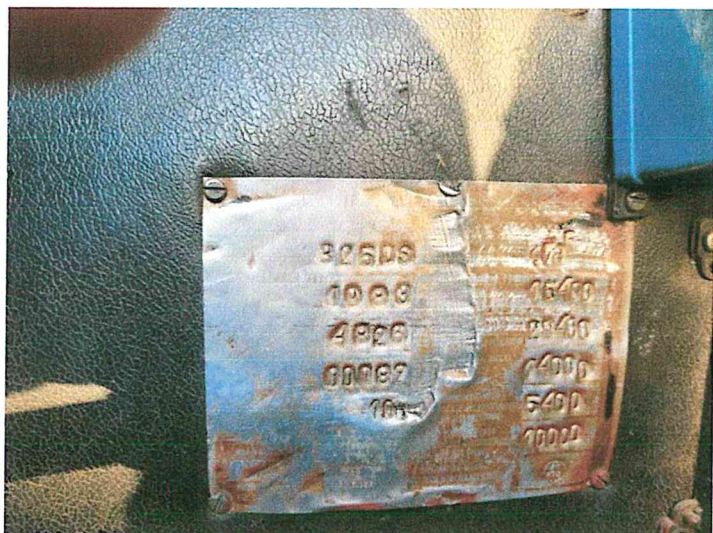

fot.5



fot.6



fot.7



fot.8



fot.9

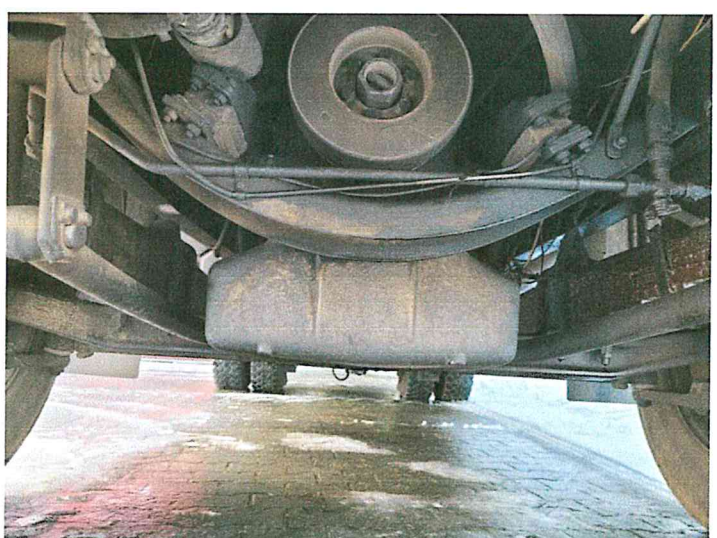

fot.10

RZECZOZNAWSTWO TECHNICZNE
inż. Zbigniew Skwirczyński
07-300 Ostrów Maz. ul. Widnichowska 20a/17
tel. 503 972 060
Regon 550417501 NIP 7591018017

ARKUSZ USTALENIA WARTOŚCI POJAZDU

do wyceny nr: OT/05/2024

z dnia: 2024/01/29

Wykonawca opinii: inż. Zbigniew Skwierczyński
Zleceniodawca: Urząd Gminy Zaręby Kościelne
Adres: ul. Kowalska 14, 07-323 Zaręby Kościelne
Zlec. pismo, znak: Zlecenie
Zadanie: Określenie wartości rynkowej pojazdu

z dnia: 2024/01/23

DANE IDENTYFIKACYJNE POJAZDU (*)

Dane: [C] I-2024

Marka: JELCZ Model pojazdu: 325 15.4t
Wersja: Pożarniczy rok produkcji 1983 Nr rejestracyjny: WORA430 Rok prod.: 1988
Rodzaj pojazdu: Samochód specjalny pożarniczy* VIN: 4826
Wycena na podstawie pojazdu: JELCZ 325 15.4t 325 Sd2/2 11100 ccm 149 kW

USTALENIE WARTOŚCI POJAZDU

KATALOG WARTOŚCI BAZOWYCH (NETTO)

rok	mies.	wart. z katal. [PLN]	wart. zadana [PLN]	
1988	05		19512	
WARTOŚĆ BAZOWA BRUTTO (428 mies.)				24 000 PLN

Normatywny okres eksploatacji 428 mies.
Rzeczywisty okres eksploatacji 428 mies.

LISTA WYPOSAŻENIA:

Lista wyposażenia na podstawie informacji z bazy danych na okres: 1983.01 - 1992.12
Przebieg rzeczywisty odczytany 2 852 km

ZASTOSOWANE KOREKTY RÓŻNE:

Opis korekty:	[%]	Wartość [PLN]
Stan utrzymania i dbałość o pojazd	-1.0	- 239
Korekta ze względu na serwisowanie pojazdu	-2.0	- 479
Szczególny charakter eksploatacji	-2.0	- 479
Regionalna sytuacja rynkowa	-3.0	- 718
wady i uszkodzenia ukryte	-5.0	-1 197
KOREKTY RÓŻNE	- 3 112 PLN	po korekcie: 20 840 PLN

STAN OGUMIENIA:

Oś	Koło	Cena [PLN]	Zuż. [%]	Bieżn. [mm]	Koło	Cena [PLN]	Zuż. [%]	Bieżn. [mm]	Koło	Cena [PLN]	Zuż. [%]	Bieżn. [mm]	Koło	Cena [PLN]	Zuż. [%]	Bieżn. [mm]
Przednia					Lewe	1000	30*		Prawe	1000	30*					
Tylna	LZ	1000	30*		LW	1000	30*		PZ	1000	30*		PW	1000	30*	
KOREKTA ZA OGUMIENIE										- 1 020 PLN		po korekcie: 19 820 PLN				

WARTOŚĆ RYNKOWA BRUTTO PO ZAOKRĄGLENIU 19 800 PLN

RZECZOZNAWSTWO TECHNICZNE
inż. Zbigniew Skwierczyński
07-300 Ostrów Maz. ul. Widnichowska 20a/17
tel. 503 972 060
Regon 550417501 NIP 7591018017

UWAGI

Rok produkcji pojazdu 1983, z uwagi na brak w katalogach pojazdu z rocznika 1983, wartość bazową ustalono na podstawie pojazdu z rocznika 1988 dostępnego w katalogach, oraz na podstawie dostępności na aukcjach internetowych pojazdu tej samej marki i typu oraz rocznika 1983.
Data I rejestracji 10-08-1983 r.

Wycenę sporządził:
inż. Zbigniew Skwierczyński

RZECZOZNAWSTWO TECHNICZNE
inż. Zbigniew Skwierczyński
07-300 Ostrów Maz. ul. Widnichowska 20a/17
tel. 503 972 060
Regon 550417501 NIP 7591018017

RZECZOZNAWCA SAMOCHODOWY
RS 001300 z listy Ministra TB i GM
Certyfikat CCRS 536/09/12
inż. Zbigniew Skwierczyński